

**Parcours patient en Oncogériatrie**

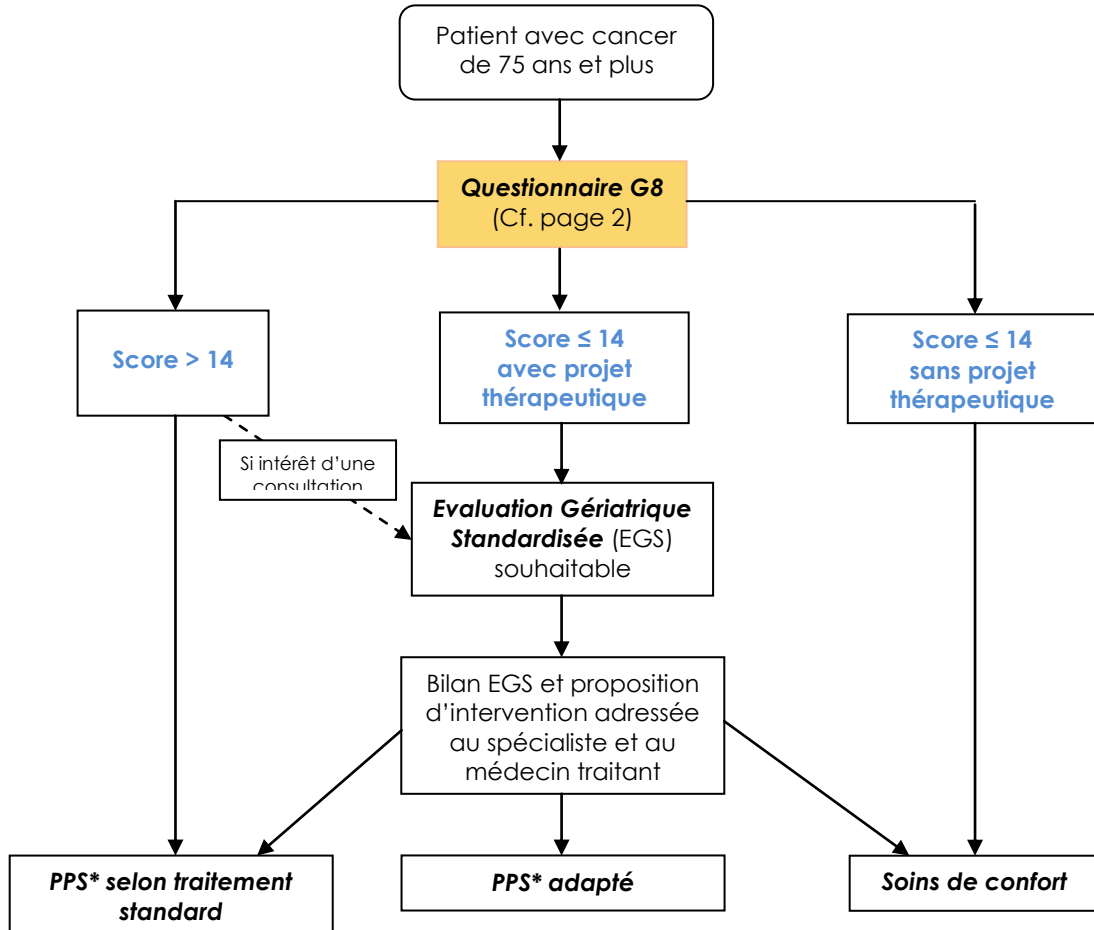

PPS : Programme Personnalisé de Soins

**Echelle G8 ONCODAGE – Outil de dépistage gériatrique en oncologie**

*A destination des patients de 75 ans et plus*

**Identité patient**

Nom : .....

Prénom : .....

Nom du professionnel : .....

Spécialité : .....

Date : .....

	Items	Choix	Cotation	Score
<b>A</b>	<b>Le patient présente-t-il une perte d'appétit ? A-t-il mangé moins ces 3 derniers mois par manque d'appétit, problèmes digestifs, difficultés de mastication ou de déglutition ?</b>	<input type="checkbox"/> Anorexie sévère	<b>0</b>	
		<input type="checkbox"/> Anorexie modérée	<b>1</b>	
		<input type="checkbox"/> Pas d'anorexie	<b>2</b>	
<b>B</b>	<b>Perte récente de poids (&lt; 3 mois)</b>	<input type="checkbox"/> Perte de poids > 3 kilos	<b>0</b>	
		<input type="checkbox"/> Ne sait pas	<b>1</b>	
		<input type="checkbox"/> Perte de poids entre 1 et 3 kilos	<b>2</b>	
		<input type="checkbox"/> Pas de perte de poids	<b>3</b>	
<b>C</b>	<b>Motricité</b>	<input type="checkbox"/> Du lit au fauteuil	<b>0</b>	
		<input type="checkbox"/> Autonome à l'intérieur	<b>1</b>	
		<input type="checkbox"/> Sort du domicile	<b>2</b>	
<b>E</b>	<b>Problèmes neuropsychologiques</b>	<input type="checkbox"/> Démence ou dépression sévère	<b>0</b>	
		<input type="checkbox"/> Démence ou dépression modérée	<b>1</b>	
		<input type="checkbox"/> Pas de problème psychologique	<b>2</b>	
<b>F</b>	<b>Indice de masse corporelle (Poids (en kg)) / (Taille (en m))<sup>2</sup></b>	<input type="checkbox"/> IMC < 19	<b>0</b>	
		<input type="checkbox"/> 19 ≤ IMC < 21	<b>1</b>	
		<input type="checkbox"/> 21 ≤ IMC < 23	<b>2</b>	
		<input type="checkbox"/> IMC ≥ 23	<b>3</b>	
<b>H</b>	<b>Prend plus de 3 médicaments</b>	<input type="checkbox"/> Oui	<b>0</b>	
		<input type="checkbox"/> Non	<b>1</b>	
<b>P</b>	<b>Le patient se sent-il en meilleure ou en moins bonne santé que la plupart des personnes de son âge ?</b>	<input type="checkbox"/> Moins bonne	<b>0</b>	
		<input type="checkbox"/> Ne sait pas	<b>0,5</b>	
		<input type="checkbox"/> Aussi bonne	<b>1</b>	
		<input type="checkbox"/> Meilleure	<b>2</b>	
<b>Age</b>		<input type="checkbox"/> > 85 ans	<b>0</b>	
		<input type="checkbox"/> Entre 80 et 85 ans	<b>1</b>	
		<input type="checkbox"/> < 80 ans	<b>2</b>	
<b>SCORE TOTAL</b>		<b>De 0 à 17</b>		

Un score ≤ 14 révèle une vulnérabilité ou une fragilité gériatrique devant conduire à une consultation adaptée, uniquement si un projet thérapeutique est envisagé.